

Fix und fertig

Pangasiusfilet TK, 800g/Pack Artikel-Nr. 91016 	Riesengarnelen Roh, geschält, TK Artikel-Nr. 91022 	Seafood Cocktail TK Artikel-Nr. 91031 	Kibbeling TK, 1000g/Pkg Artikel-Nr. 91015 
Netto 5,13 Brutto 5,49 EUR pro Packung	Netto 16,50 Brutto 17,65 EUR pro Packung	Netto 10,27 Brutto 10,99 EUR pro Packung	Netto 6,53 Brutto 6,99 EUR pro Packung

BESUCHEN SIE UNSEREN FLEISCH-GROSSMARKT

Gerne beliefern wir Sie ab 20 kg auch frei Haus, rufen Sie einfach an: **Telefon (06221) 71401 – 0**
 Nach 17 Uhr bedient Sie unser automatischer Auftragsdienst.
Bestellungen, die uns bis spätestens 18 Uhr erreichen, können noch am Folgetag ausgeliefert werden!
Unsere Öffnungszeiten: Mi 10 – 18 Uhr | Do 10 – 18 Uhr | Fr 10 – 18 Uhr | Sa 8 – 12 Uhr



- Wegbeschreibung wie folgt:**
- B535, Ausfahrt Heidelberg Kirchheim/Walldorf/Sandhausen
 - Abbiegen Richtung Kirchheim
 - Rechts abbiegen nach Kirchheim in die Sandhäuser Straße
 - Der Straße folgen bis zum Ortskern
 - An der Kreuzung rechts halten und in die Hegenichstraße fahren
 - Am Ende der Straße rechts in die Hardtstraße

Ankunft am Ziel:
 Hardtstraße 98 – 100,
 69124 Heidelberg

Metzgerei Werz
 Hardtstraße 98-100 · 69124 Heidelberg
 Telefon (06221) 71401 - 0 · Telefax (06221) 71401 – 20
 E-Mail: info@metzgerei-werz.de · Internet: www.werz-foodservice.de

Solange der Vorrat reicht. Keine Haftung für Druckfehler. Produktabbildungen ähnlich.

WERKSVERKAUF



FRISCHER KANN'S KEINER



www.werz-foodservice.de

Angebot von Freitag, den 01.03.2024 bis Samstag, den 30.03.2024

Schweine Lachse ganze Stücke, ca. 4kg/Stück

Artikel-Nr. 50034



Netto **5,60**

Brutto **5,99**

EUR per KG

Arg. Roastbeef ca. 4kg/Stück, ganze Stücke

Artikel-Nr. 60427



Netto **16,73**

Brutto **17,90**

EUR per KG

Schw. Minutensteak aus dem Rücken

Artikel-Nr. 50633



Netto **7,47**

Brutto **7,99**

EUR per KG

Werz Heidelberg · Hardtstraße 98 – 100 · 69124 Heidelberg · www.metzgerei-werz.de

FRISCHER KANN'S KEINER

Hähnchenbrust

2,5kg/Btl

Artikel-Nr. 71110



Netto
5,60

Brutto
5,99

EUR per KG

Kassler Kamm roh

ganze oder halbe Stücke

Artikel-Nr. 40068



Netto
7,26

Brutto
7,77

EUR per KG

Ri-Bürgermeisterstück

vom Rind, das perfekte Bratenstück

Artikel-Nr. 60306



Netto
9,34

Brutto
9,99

EUR per KG

Kochschinken

geschnitten, 100g/Pkg

Artikel-Nr. 49248



Netto
0,92

Brutto
0,99

EUR per 100g

Salami

geschnitten, 100g/Pkg

Artikel-Nr. 39206



Netto
0,92

Brutto
0,99

EUR per 100g

Rindswurst

300g oder 1000g/Pkg

Artikel-Nr. 10091



Netto
6,53

Brutto
6,99

EUR per KG

Schlotfeger

Käse oder Pikant

Artikel-Nr. 30141, 30143



Netto
2,79

Brutto
2,99

EUR pro Pkg

Geflügelwiener

100g oder 120g

Artikel-Nr. 10190, 10290



Netto
6,53

Brutto
6,99

EUR per KG

Bratwurst grob roh

300g/Pkg

Artikel-Nr. 10472



Netto
2,52

Brutto
2,70

EUR pro Pkg

Versch. Fleischkäse

à 1kg oder à 2 kg roh

Artikel-Nr. 19553

Chilifleischkäse 19953
Fleischkäse fein 10333
Fleischkäse grob 10334
Pizzafleischkäse 19953

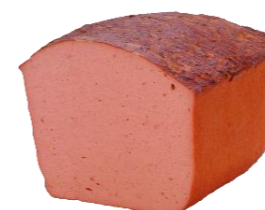

Netto
5,60

Brutto
5,99

EUR per KG

Wiener

300g oder 1000g/Pkg

Artikel-Nr. 10894, 10294



Netto
6,53

Brutto
6,99

EUR per KG

Bestell-Hotline und automatischer Auftragsdienst: (06221) 71401 - 0